IK-2.Inženiertīklu apgāde.
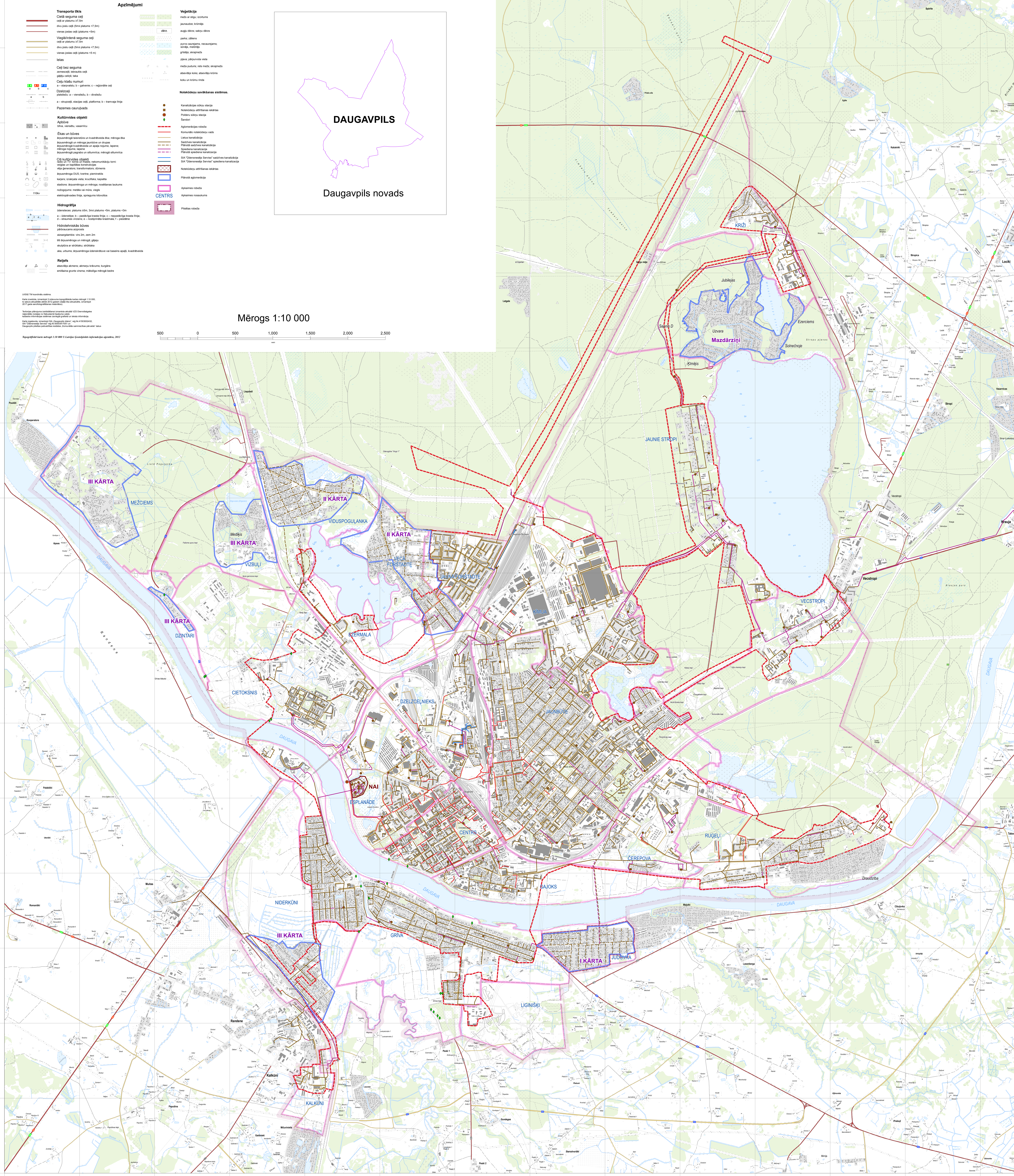
Centralizētas notekūdeņu savākšanas sistēmas.